

FATADA PRINCIPALA

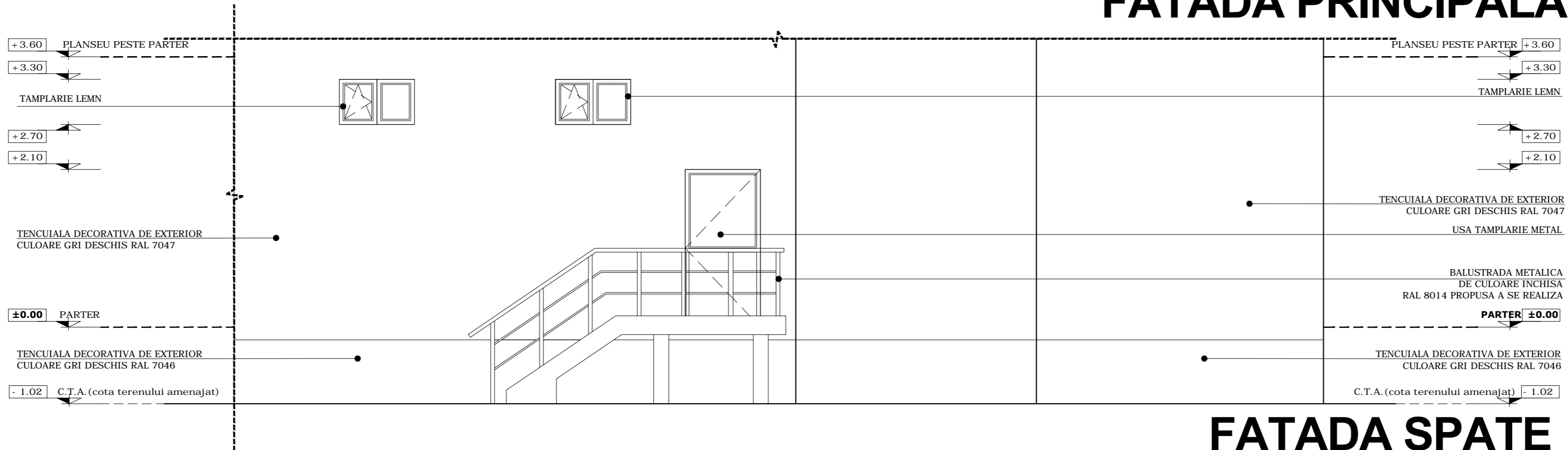

FATADA SPATE

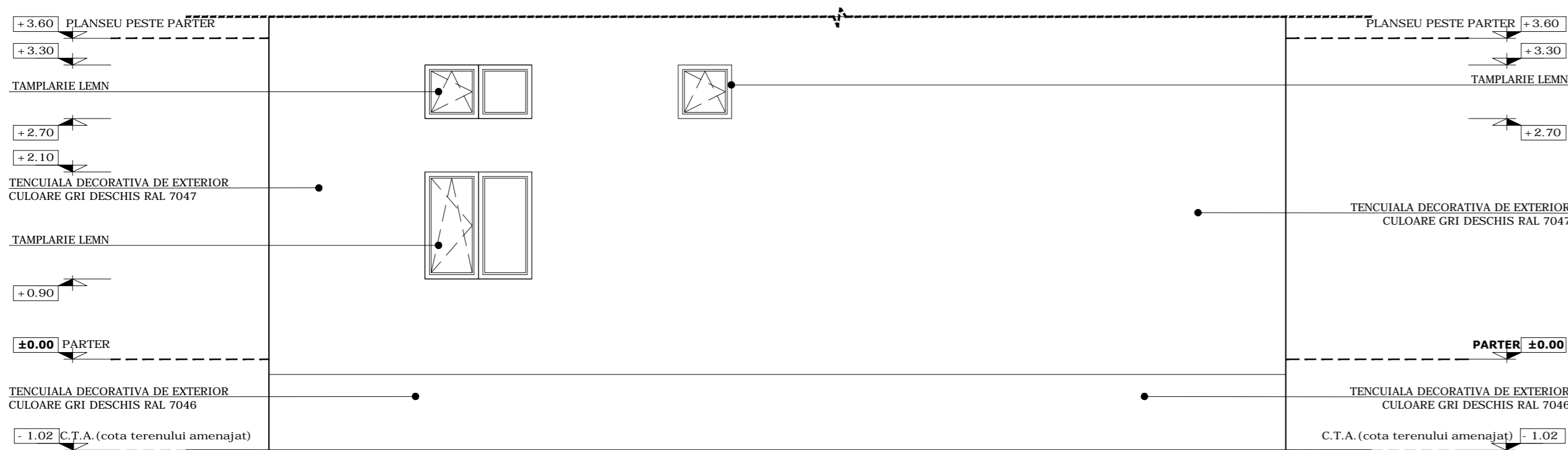

FATADA LATERALA

NOTA:

- Documentul reprezinta proprietatea intelectuala a S.C. FEBOS S.R.L. Transmiterea si/sau reproducerea integrala sau partiala fara aprobarea scrisa a S.C. FEBOS S.R.L. se sanctioneaza conform legii.
- Modificarile sunt permise numai cu aprobarea arhitectului proiectant. Planurile se citesc impreuna cu plansele de instalatii pe specialitati si Rezistentia.
- Diversele echipamente ale firmelor furnizoare de echipamente si materiale nu vor modifica prezentul proiect fara acceptul proiectantului general.
- Toate cotele (dimensiunile) se vor verifica de catre executant inainte de inceperea lucrarilor.

INSCRIEREA IN CLASE SI CATEGORII DE IMPORTANTA CF. HGR 766/1997 Categorica de importanta a constructiei, conform HGR 766/1997, este "C" . Clasa de importanta a constructiei este III.				
VERIFICATOR				
VERIFICATOR/EXPERT	NUME	SEMNTURA	CERINTA	REFERAT / EXPERTIZA NR. / DATA
PROIECTANT GENERAL		PROIECTANT DE SPECIALITATE		BENEFICIAR: COMUNA BARLA, JUDETUL ARGES
SC FEBOS SRL Pitești J03/2448/1991 Tel/Fax: 021 348 04 08 CONSULTANTA SI PROIECTARE		IONUT-LUCIAN POPA Birou Individual de Arhitectura București C.I.F. 36745007 TNA: 8561 Tel: 0786 397 697		LUCRAREA: MODERNIZARE CENTRU DE PERMANETA MEDICALA SI PUNCT DE LUCRU G.A.L. "TINUTUL VERDE" ADRESA: COMUNA BARLA, JUD. ARGES
SEF PROIECT		Ing. Georgeta Tută		PROIECT NR. 88/2016
PROIECTAT		Arh. Ionut-Lucian Popa		FAZA: PT+DE
Desenat CAD		Arh. Ionut-Lucian Popa		
DIRECTOR		Ing. Liviu Constantinescu		
		Scara : 1:50		Denumire plansa: FATADE - PUNCT DE LUCRU G.A.L. "TINUTUL VERDE" (Situatie existenta)
		Data: 2016		Plansa nr. A08'